



Club Alpino Italiano

Sezione di Foggia



Sabato-Domenica 18-19 settembre 2021

SERRA DI CRISPO PARCO NAZIONALE DEL POLLINO

Quota massima: 2.053 metri (Serra di Crispo)

Dislivello: 521 m

Durata A/R: 7 ore circa

Difficoltà: E (Escursionistico)

Lunghezza: 14,00 km

Appuntamento: Sabato 18 settembre, ore 7,15 davanti al Liceo “Volta” - Partenza: ore 7,30 stesso luogo – Ritrovo: in piazza a Viggianello.

Tempi di percorrenza stradale: 3,5 ore circa.

Percorso stradale: imboccare la SS 655 da Viale degli Aviatori a Foggia, prendere superstrada per Candela e proseguire su SS 93 fino a Potenza, proseguire per il raccordo autostradale Potenza-Sicignano ed imboccare Autostrada del Mediterraneo (A3 Salerno-Reggio Calabria) direzione sud, fino all'uscita di Lauria sud e proseguire per Rotonda – Viggianello.

Viaggio di trasferimento: con mezzi propri.

Responsabili: Caterina Forcella (347.1760766) – Roberto Lavanna (338.4768024).

**L'escursione è riservata ai soci CAI,
saranno prese in considerazione le iscrizioni dei non soci solo se resteranno posti disponibili.**

Il costo della mezza pensione – cena, pernottamento, prima colazione –
è di € 60,00 camera doppia (a persona) e € 70,00 singola (disponibilità da verificare).

Il pranzo per l'escursione della domenica è a carico dei partecipanti.

Alla cifra va aggiunto il costo della guida (€ 5,00 / 10,00 a seconda del numero di partecipanti).

**L'ISCRIZIONE VA FATTA IN SEDE CAI (venerdì 10/09) O TRAMITE MESSAGGIO
WHATSAPP SUL CELLULARE DI CATERINA FORCELLA ENTRO DOMENICA 12.09.2021**



PROGRAMMA

ITINERARIO DI DOMENICA 19 SETTEMBRE:

Santuario Madonna del Pollino (1.532 m) - Fosso Iannace - Piano di Iannace - Sorgente Pitt'Accurc' - Serretta della Porticella – Serra di Crispo (Sentieri IPV 4 e CAI 931).

DESCRIZIONE DEL TERRITORIO E DEL PERCORSO:

Il sentiero si imbecca sulla sinistra del Rifugio Pino Loricato (1.532 m) e prosegue dapprima in lieve discesa sulle pendici della dorsale rocciosa di Madonna di Pollino, di seguito in salita e di nuovo in discesa all'interno del Bosco di Iannace, formazione mista di faggi e abete bianco, fino a raggiungere il corso di Fosso Iannace (1.555 m), superato il quale inizia il segmento di circa un chilometro in discreta salita che porta all'ampia radura pianeggiante di Piano di Iannace (1.668 m).

Alla fine della radura, l'itinerario si immette nella stradella di servizio dell'acquedotto Pitt' Accurc' proveniente da nord, per proseguire in salita sulla stessa per 1.700 metri fino in prossimità di Fonte Pitt' Accurc', ubicata alla base delle pendici di Serra di Crispo a 1.870 metri. L'itinerario prosegue in salita fino alla caratteristica Serretta della Porticella (1.950 m), cosparsa di maestosi ultrasecolari pini loricati.

Quindi la Diramazione IPV 4 - A (Serretta della Porticella - Serra Crispo), lunga circa seicento metri, consente, superando un dislivello di cento metri con la massima pendenza nella parte centrale, di raggiungere, passando tra una serie numerosa di imponenti pini loricati, la vetta di Serra di Crispo (2.053 m), da cui si ammirano le altre quattro cime oltre i 2.000 metri del Parco (Serra del Prete, Monte Pollino, Serra Dolcedorme, Serra delle Ciavole). Ritorno per la stessa strada.

L'itinerario si sviluppa dapprima in un ambiente dove la fanno da padrone faggi monumentali e rocce calcaree coperte da muschi e licheni, per condurci, una volta usciti allo scoperto, nel regno dei grandi pini loricati. Nell'attraversare la base della Serra di Crispo non si può non rimanere estasiati dalla bellezza e dalla maestosità dei pini loricati che, dalle mille forme ed altezze, ci accompagnano per tutta la sua lunghezza.

Dalla vetta della Serra di Crispo è possibile osservare un panorama a 360° che oltre a farci ammirare le altre cime del massiccio spazia in lontananza fino al mar Ionio e Tirreno.

ITINERARIO DI SABATO 18 settembre 2021:

sarà nei dintorni di Viggianello e sarà specificato ai partecipanti all'escursione quanto prima.

Acqua: si consiglia di portare almeno 1,0 litri.

Previsioni meteo: comunicate il venerdì precedente la partenza in sede.

Attrezzatura necessaria: scarponcini da trekking (obbligatori), abbigliamento a strati da montagna, giacca a vento, bastoncini da trekking (consigliati).

Per i non soci: assicurazione obbligatoria pari a € 8,00 al giorno.

A V V E R T E N Z E

- Il percorso si sviluppa tutto all'interno dell'area protetta del Parco del Pollino, quindi è indispensabile la massima cura per l'ambiente e i luoghi visitati.
- Si consiglia di fare una nutriente colazione e portare con sé il pranzo-merenda a sacco oltre al rifornimento d'acqua sufficiente per uso personale.
- Si consiglia l'uso di un abbigliamento confortevole per trekking montano, tenendo conto che in quota le temperature potrebbero essere più rigide in presenza di vento.
- È indispensabile essere fisicamente preparati ed in possesso di abbigliamento ed attrezzatura adeguati all'escursione.
- In caso di avverse condizioni meteo l'escursione potrà subire variazioni in base alle valutazioni degli organizzatori e delle guide-accompagnatori. Il percorso potrebbe essere modificato per sopravvenute esigenze organizzative.
- Ulteriori informazioni saranno comunicate per tempo sino al giorno prima della partenza per l'escursione.

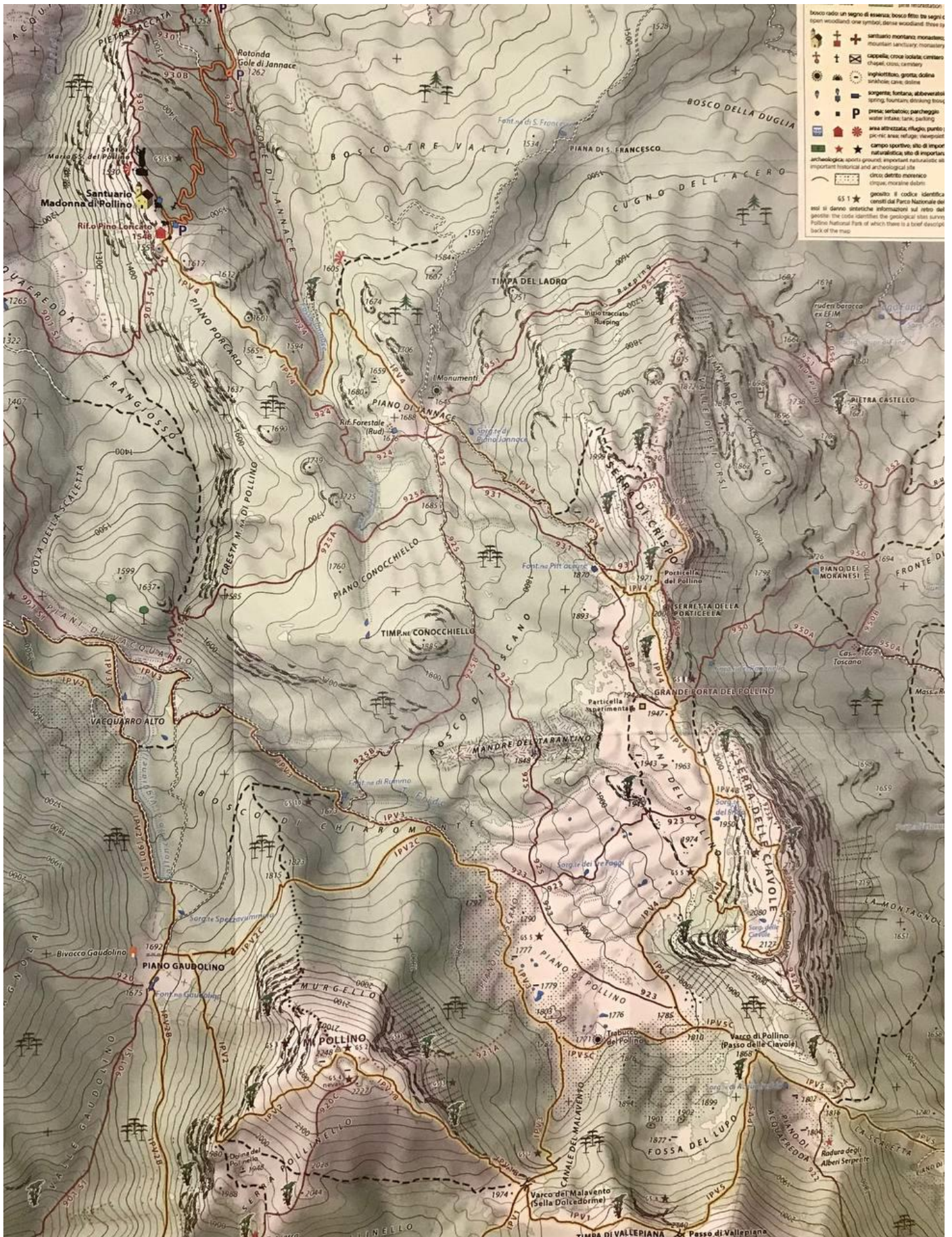

simboli

- bosco rado un segno di essera; bosco fitto tre segni a span woodland one symbol; dense woodland three sp
- sentuario montano; monastero mountain sanctuary; monastery
- capelle; chiesa isolata; cimitero chapel; church; cemetery
- inghiottitoio; grotta; dolina swallow hole; cave; doline
- sorgente; fontana; abbeveratoio spring; fountain; drinking trough
- presa; serbatoio; parcheggio water intake; tank; parking
- area attrezzata; rifugio; punto di sosta; area refuge; viewpoint
- campo sportivo; sito di importanza naturalistica; sito di importanza archeologica; sports ground; important naturalistic site; important historical and archaeological site
- circo; detto ennesimo cinque; moraine daban

651 ★ gennaio il codice identifica i comuni del Parco Nazionale dei Pollini si danno antiche informazioni sul loro del gennaio the code identifies the geological sites survey Pollino National Park of which there is a brief description back of the map