



Club Alpino Italiano  
Sezione di Foggia



Sabato 10 e domenica 11 giugno 2017

## Traversata del Mutria e Grotta di Gesso



Viaggio di trasferimento con auto proprie il sabato con escursione alla Grotta di Gesso

Domenica Traversata del Mutria

Distanza luogo escursione da Foggia km. 123 (1h 57 min.)

Traversata km.9.78 difficoltà EE – durata 7 ore

Dislivello in salita m. 939

Direttori: *T. Mansueto e E. Guida*

Per informazioni ed iscrizioni tel. **360-831622 – 328-2160945**

### TRAVERSATA DEL MUTRIA

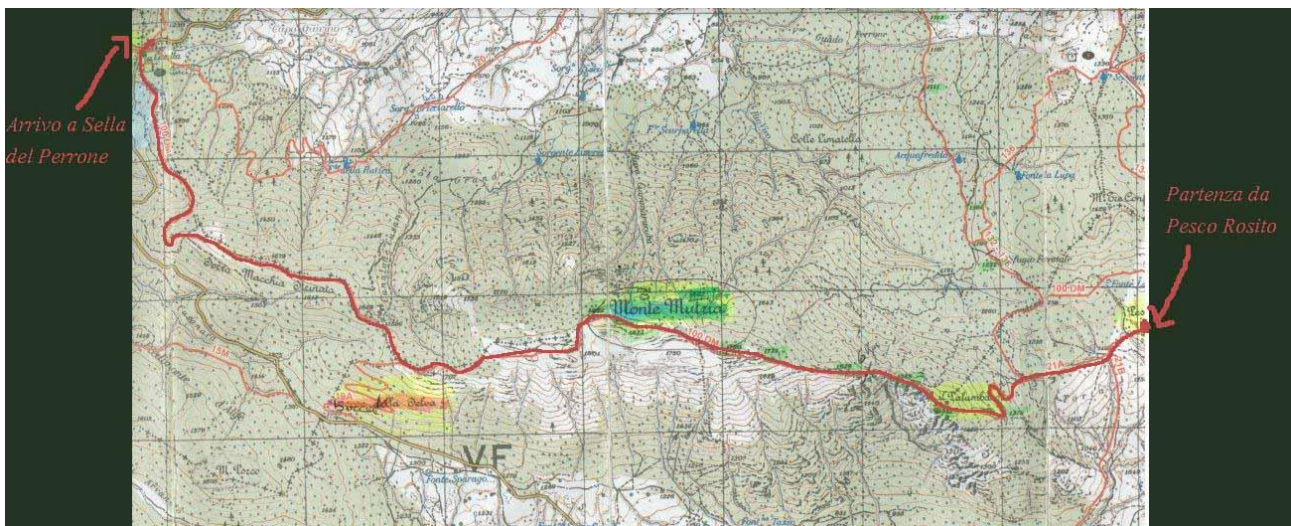

Il **Monte Mutria** è la terza vetta del massiccio del Matese ed è tra le più affascinanti per la bellezza dei luoghi e dei panorami che offre. Si trova al **confine tra Molise e Campania**. Dalla vetta si dominano le valli del **Tammaro** ad est, del **Calore Irpino** a sud e del **Volturno** ad ovest.

Il **Monte** segna il confine di due Regioni (Campania e Molise), tre province (Benevento, Caserta e Campobasso) e cinque comuni (Cusano Mutri, Pietraroja, Piedimonte Matese, Guardiaregia e Sepino). Dalla cima, nelle belle e nitide giornate si scorgono sia il **mar Tirreno** che il **mar Adriatico**. Considerato **sacro** dai **Sanniti** dal momento che nell'area a nord, tra Guardiaregia e Sepino, sorsero vari santuari, necropoli e siti (Sàipins, in loc. Terravecchia). Domina il settore orientale del massiccio, con una cresta che si sviluppa da Ovest verso Est per più di **8 chilometri** attraverso 7 grotte arrotondate.



**La Grotta di gesso** Questa “grotta”, molto particolare, si trova ad una quota di circa 1.300 metri (parte orientale del Monte Mutria). E' così chiamata perché l'acido carbonico, assieme ad altre sostanze chimiche, scioglie il calcare e crea nella grotta uno strato di roccia tenera (molto bianca, che sembra gesso) di alcuni centimetri di spessore. Tutta la “grotta” sembra una enorme camera pitturata con pittura bianca. Si consiglia di munirsi di torcia o lampada frontale.

### **Informazioni generali**

La notte del sabato per chi volesse dormire in tenda munirsi dell'attrezzatura necessaria.

Chi invece volesse dormire in rifugio consigliamo di rivolgersi al **Rifugio tre Faggi** Frazione Bocca Della Selva telefono: 0824 862222 oppure al **Rifugio La Torre** Frazione Bocca Della Selva - Telefono: 0824 868248

### Avvertenze

GLI ORGANIZZATORI SI RISERVANO DI ACCETTARE O MENO LE ADESIONI AL TREKKING IN RELAZIONE ALLA PREPARAZIONE FISICA E TECNICA DEGLI ISCRITTI.

IL PROGRAMMA PUÒ SUBIRE VARIAZIONI IN FUNZIONE DELLE CONDIZIONI METEOROLOGICHE.